

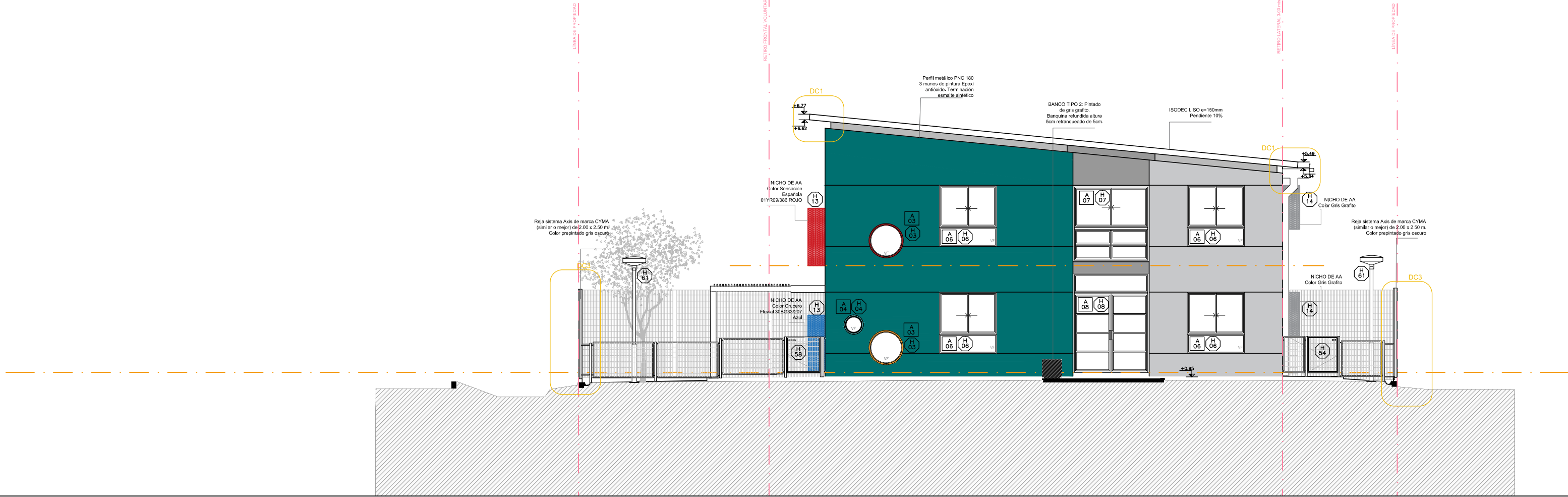

FACHADA NORTE
ESC: 1:100

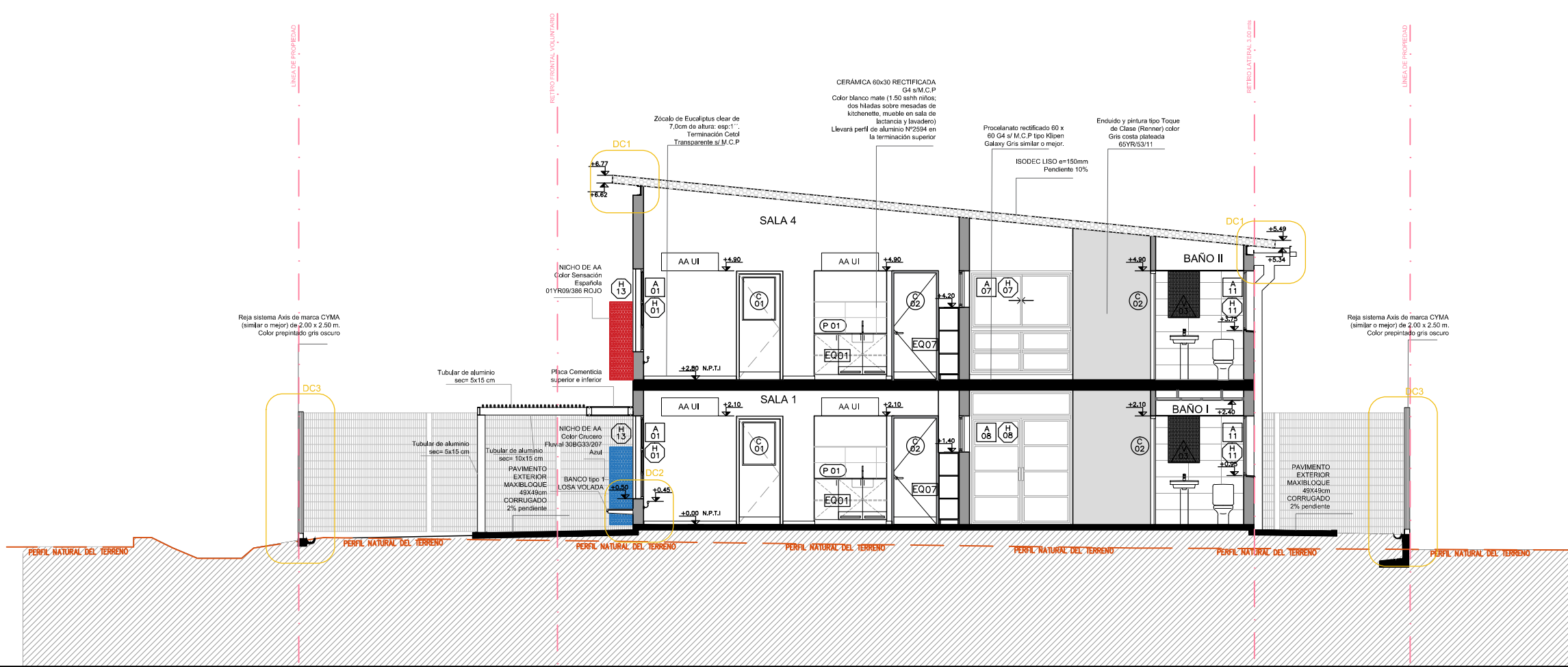

FACHADA NORTE
ESC: 1:100



CORTE A-A
ESC: 1:100

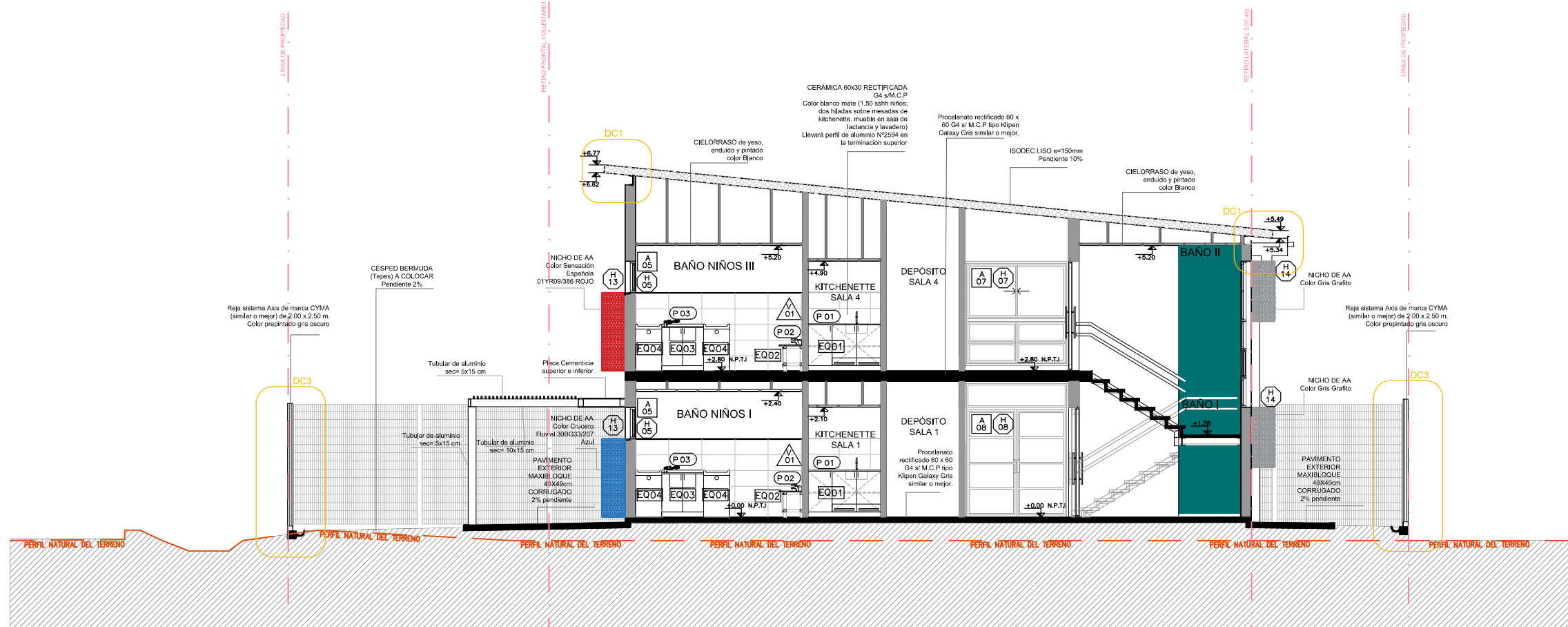

CORTE B-B
ESC: 1:100

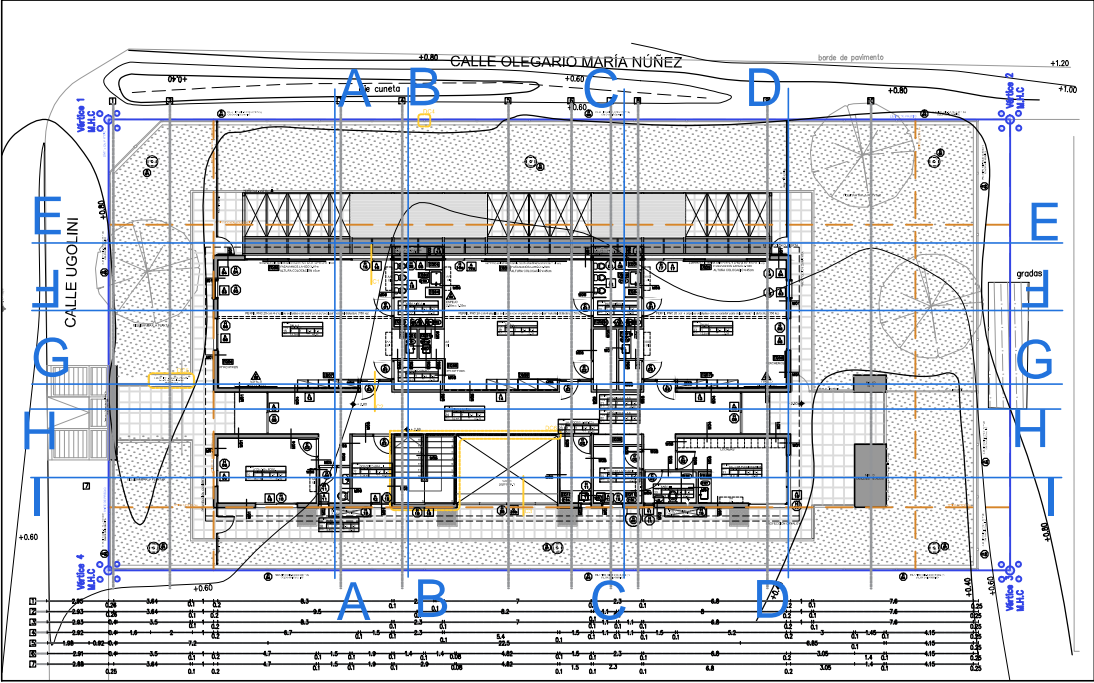
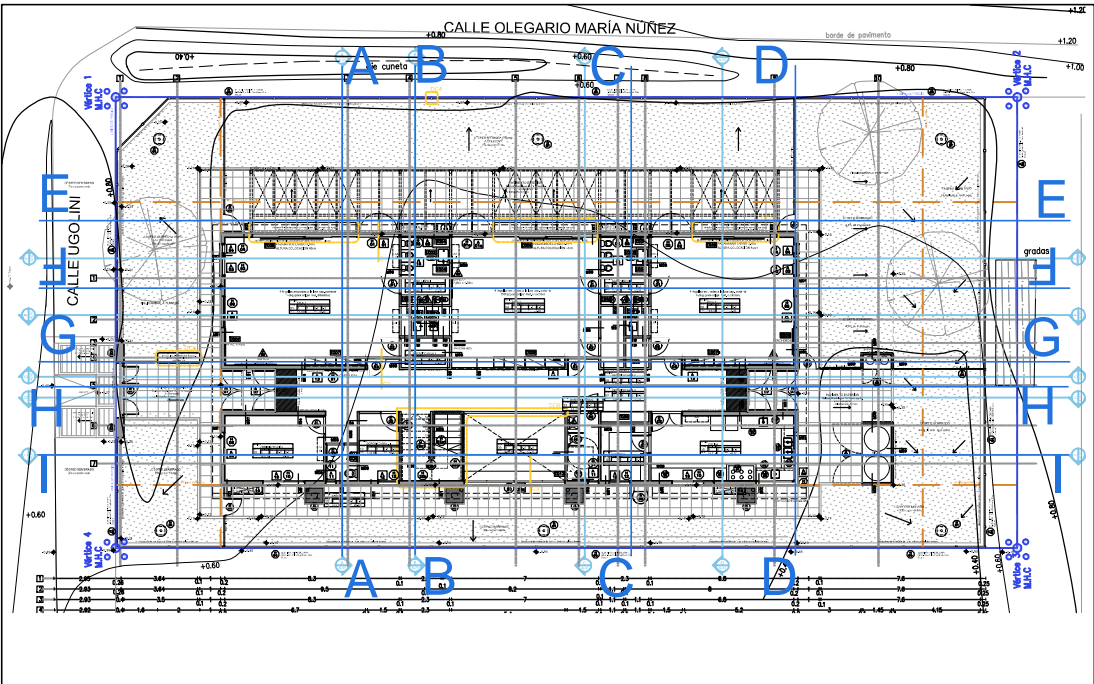

NOTA IMPORTANTE:
*TODAS LAS DIMENSIONES QUEDAN SUJETAS
A VERIFICACIÓN EN OBRA. LAS DIMENSIONES
QUE APARECEN EN EL PLANO SON INDICATIVAS

*EL ± 0.00 SE CORRESPONDE A LA CURVA + 1.05 DEL PLANO DEL RELEVAMIENTO
DEL AGRIMENSOR COINCIDENTE CON EL NPT INTERIOR DE P.B DEL EDIFICIO

*SE INDICA DETALLES CONSTRUCTIVOS (DC) Y CORTES INTEGRALES (CI) A
DESARROLLAR COMO PARTE DEL PROYECTO EJECUTIVO.

*SE INCLUYEN LÁMINAS DE DETALLES PARTICULARES COMO PARTE DE LOS
RECAUDOS DEL PROYECTO.

VER INDICACIONES EN PLANTAS

Anteproyecto		RESPONSABLE TÉCNICO	
CAIF MINAS 2 OLEGARIO		NOMBRE:	
DIRECCIÓN: Calle Olegario María Núñez y Ugarte		Tel: TEL_CEL	
PADRÓN: 6308		NOMBRE:	
LLAMADO:		Tel: TEL_CEL	
FECHA REALIZACIÓN: 08/2023		NOMBRE:	
REVISIÓN 1		Tel: TEL_CEL	
2		NOMBRE:	
3		Tel: TEL_CEL	
4		NOMBRE:	
5		Tel: TEL_CEL	
Rubro		ARCHIVO: CAIF MINAS 2 Olegario - Alzados y cortes.dwg	
ALBANILERÍA		Lámina	
ESCALA: 1:100		FACHADAS Y CORTES 1:100	